COMUNE DI VERTOVA

Provincia di Bergamo

STUDIO GEOLOGICO AGGIORNAMENTO PIANO DI GOVERNO DEL TERRITORIO VARIANTE 1

(l.r. 11 marzo 2005, n°12 - d.g.r. 30 novembre 2011, n°IX/2616)

Aggiornamento ai sensi del parere di Regione Lombardia RL_RLA00Z1_2023_1728

Tavola 10f

CARTA DELLA FATTIBILITA'
DELLE AZIONI DI PIANO CON PERICOLOSITA' SISMICA
ZONA SE - scala 1:5.000

scala 1:5.000		rilievo originale	settembre 2022
		aggiornamento	maggio 2023
base topografica	DBT Regionale		
DIMENSIONE TAVOLA A0		SR: EPSG 32632 WGS 84 / UTM zone 32N	

Studio Geoter
dr. Sergio Scarlambiaggio
sede legale via G. de Notaris n.2 - 24121 - Milano (MI) codice: A.R. 208 -0214370
sede operativa: via G. Rossini, n.2 – 24020 – Ardesio (BG) telefono e fax: 0346/33663
e_mail: studio.geoter@virgilio.it - sito web: www.geoter.it - PEC: sergiocarlambiaggio.ocmi@postacert.it

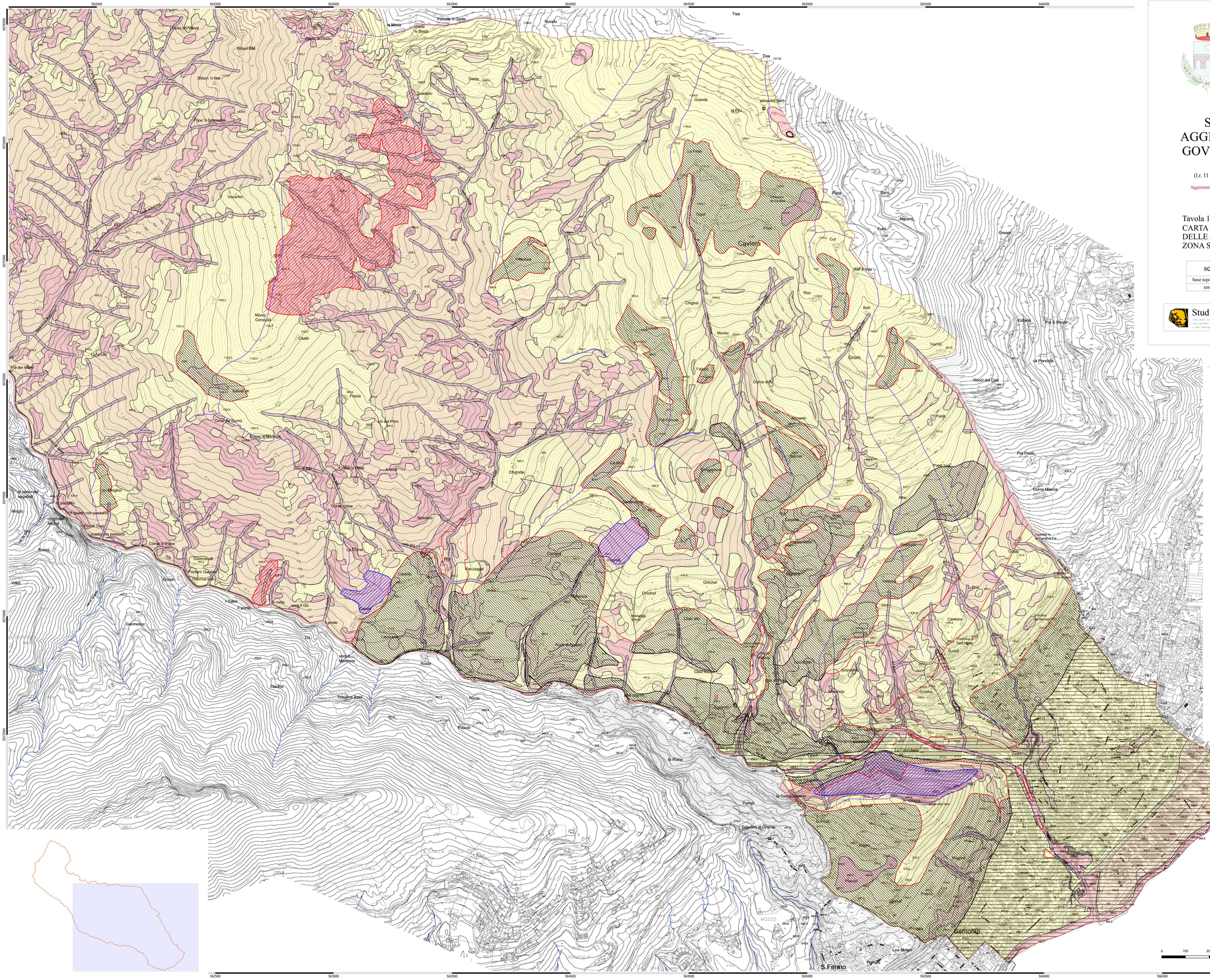
Tisa
Cavlera
Grom
Corna Marcia
Pra Predu
Rocci del Colò
Tribulina di Ortomac
S.Fermo
Gemonio
Pomel
la Rüena
Pozzuolo
Ruscio
Gröchel
Groppo
Cantona
Ruciù
Alguani
Berio
Porta
Ros
Bali
Trambi
Merisc
Chignai
Corna di Ro
Pra Grosso
Pra Predu
Pomi basc
Corna Rossa
Sparzaco
Colla o Pelle
Chignole
Cima del Gurnù
Corna di Menica
Vacarisio
Monte Cerescalà
Casalò
Fiascia
Col del Pom
Gavarù
Pià del Mandi
Cima di Mezzo
Corna di Foies
Gaimmarcuk
Gaimmarcuk (m.)
Grocri
Valgi
Gammonico
I Sabbi
Il ponte
Sassi Il Go
Sassi di Mezzogna
Rossi
Claddio
Tribulina Zeta
Pozzo
Pozzuolo
Pozzuolo (m.)
Pozzuolo (m.)
Pozzuolo (m.)