COMUNE DI VERTOVA
Provincia di Bergamo

STUDIO GEOLOGICO AGGIORNAMENTO PIANO DI GOVERNO DEL TERRITORIO VARIANTE 1

(l.r. 11 marzo 2005, n°12 - d.g.r. 30 novembre 2011, n°IX/2616)

Aggiornamento ai sensi del parere di Regione Lombardia RL_RLA00Z1_2023_1728

Tavola 9b
CARTA DI SINTESI - ZONA SE scala 1:5.000

scala 1:5.000		rilievo originale	settembre 2022
		aggiornamento	maggio 2023
base topografica	DBT Regionale		
DIMENSIONE TAVOLA A0		SR: EPSG 32632 WGS 84 / UTM zone 32N	

Studio Geoter
dr. Sergio Scandroglio
corso Sugar n.o 3 - tel. fax/segr. 0173/ 362444 - Alba (CN) mobile: +39 338 4314370
sede operativa: via G. Rossini, n.2 – 24020 – Ardesio (BG) telefono e fax: 0346/53663
e_mail: studio.geoter@virgilio.it - sito web: www.geoter.it - PEC: sergio.scandroglio@epap.sicurezzapostale.it

LEGENDA

OPERE DI MITIGAZIONE

- MURI SPONDALI
- BRIGLIE/TRAVERSE
- REGIMAZIONI IDRAULICHE
- DRENAGGI
- CONSOLIDAMENTO PENDII IN ROCCIA
- CONSOLIDAMENTO PENDII IN TERRA

CONFINE COMUNALE

RETICOLO IDRICO
MEZZERIE (MEGLI ALTI)

- RETICOLO IDRICO PRINCIPALE (RIP) (IN ROTOMBO A TRATTEGGIO)
- RETICOLO IDRICO MINORE (RIM) (IN ROTOMBO A TRATTEGGIO)
- CANALE IDROELETTRICO

CLASSI

Ee/Ne = Area di pertinenza delle acque superficiali compresa/o delle aree PAI-PGRA, Ee-P3 con pericolosità di esondazione molto elevata

Eb = area PAI-PGRA associate a esondazione con pericolosità di esondazione elevata (Eb-P3)

Em = area PAI-PGRA associate a esondazione con pericolosità media o moderata (Em-P1)

Fa = area in frana attiva (quasi esclusivamente per rischio di blocchi)

Fq = area in frana quiescente, anche evidenziata all'interno dello studio dei fenomeni franosi dell'area orientale del territorio di Vertova

Fs2 = area in frana stabilizzata o solitta associata a studio di dettaglio che ne ha ridefinito la precedente pericolosità non evidenziano fenomeni di dissesto potenziali o reali e in cui la stabilità è tempo garantita.

Fs3 = area in frana stabilizzata o solitta associata a studio di dettaglio che ne ha ridefinito la precedente pericolosità evidenziando fattori limitori di stabilità in assenza di concause, presenza di acqua e potenziale erosione di sponda.

Cld = area con possibilità di caduta massi

CV = cava abbandonata con possibilità di caduta massi

Cn = area di conoide non più riattivabile o solitta e completamente protetta

Vm = area di valanga a pericolosità media o moderata da indagine su termini della mappa CLPV

CA = area soggette a cavitamo profondo con evidenza di doline superficiali

Ei = area con presenza di emergenze idriche diffuse captate ad uso idropotabile

Al = area potenzialmente alluvionabile per rusciellamento ed intasamento di manufatti (grigliati) in corrispondenza di tratti stradali/ferroviari

a2 = area con frana o moderata acclività su terreni e rocce con favi fenomeni di dissesto superficiale decorticamenti, scivolamenti, piccoli smottamenti nell'ambito dei terreni già sistemati dalle attività antierosive e che non residono sulle strutture edificate)

a3 = area a media alta acclività su terreni e rocce con moderati fenomeni erosivi, ma acclività favorevole alla generazione di dissesti gravitativi

a4 = area ad elevata acclività su terreni e rocce (pretenziale) a rischio distacco di blocchi, dissesti superficiali concliviati

3m = area soggetta ad analisi di rischio e a progetto di messa in sicurezza per la quale una modifica di destinazione d'uso rispetto a quella industriale rende necessarie ulteriori analisi

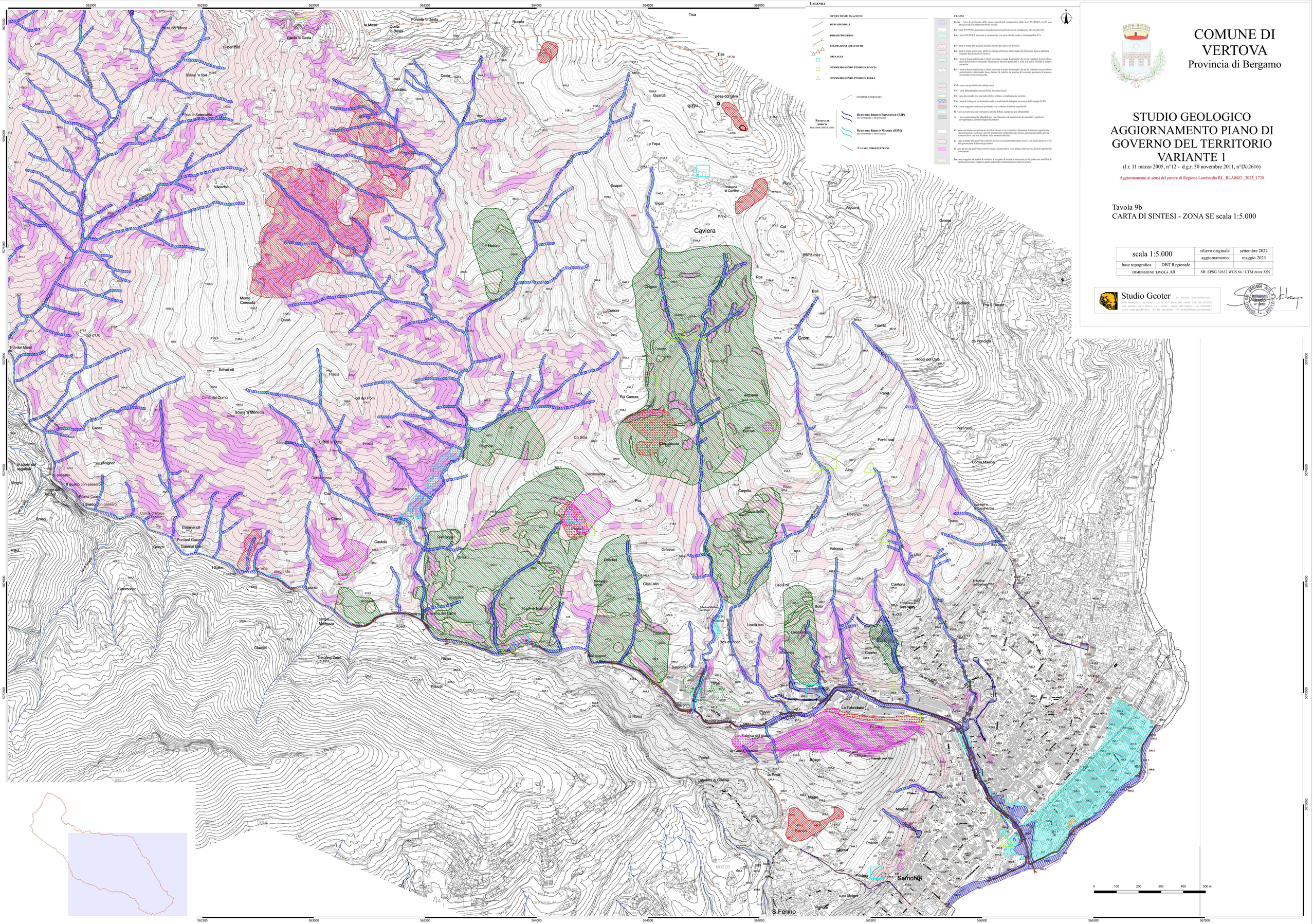
Tisa
Rucuti
Porcelle 'e Dasla
Costa 'e Dasla
la Meno
Dasla
Guardà
posa del Sèm
Silberi Hüt
Silberi 'n Hüt
Suedasc
Tipo 'e Schmeddà
La Fopa
Scapol
Vacarito
Gigat
Cavlera
Cut
Borlo
Alguard
Rulin
Groem
Mall a mez
Ros
Bali
Grom
Trambi
Colera
Pra S. Rocco
da Pondola
Rocci del Colò
Parità
Pra Predu
Coma Mancia
Albo
Pesianci
Valsesa
Tradò
Cantona
Rucuti
Bruì
Ibuì
Liscià alt
Liscià bas
Dos di Rocc
Groghel
Clasi alto
Carpelis
Pez
Cerdmanda
Ca Bòla
Cuncer
Rù Cuncer
Monte Ceresola
Clalò
Col d'Uli
Selvet olt
Cima del Durnù
Scma 'e Mericia
Canet
Melgher
Fracia
Coma rossa
Casù
La Cima
Castelù
Gaggiolo
Gaggiolo alto
Gaggiolo basso
Grochi
Valor
Gammonco
Clacbio
Tribulina Zeta
Rùna
Piazzo
Rosot
la Rùsa
Sarsidronelli
Fabrica dol prim
la Corna di Sasa
Pornet
Tribulina di Chiarnei
la Prisa
Bosgo
m. Cocca
Magre
Magnol
Polezo
Dòcol
Pudera
Cna Molino
Pianù
Semonte
S.Fermo
Fabrica dol sec
Pedrengo
la Fabrichetta
Piazza
Piazzi
Cimitero
Cimitero di Vertova
Tribunale del Bertulà
Villa Gaia
Villa Gaia Lodge
Residenza Sanitaria Sant'Anna
Residenza Sanitaria Sant'Anna
Istituto Sant'Angela Merici
Istituto Sant'Angela Merici
Istituto Sant'Angela Merici