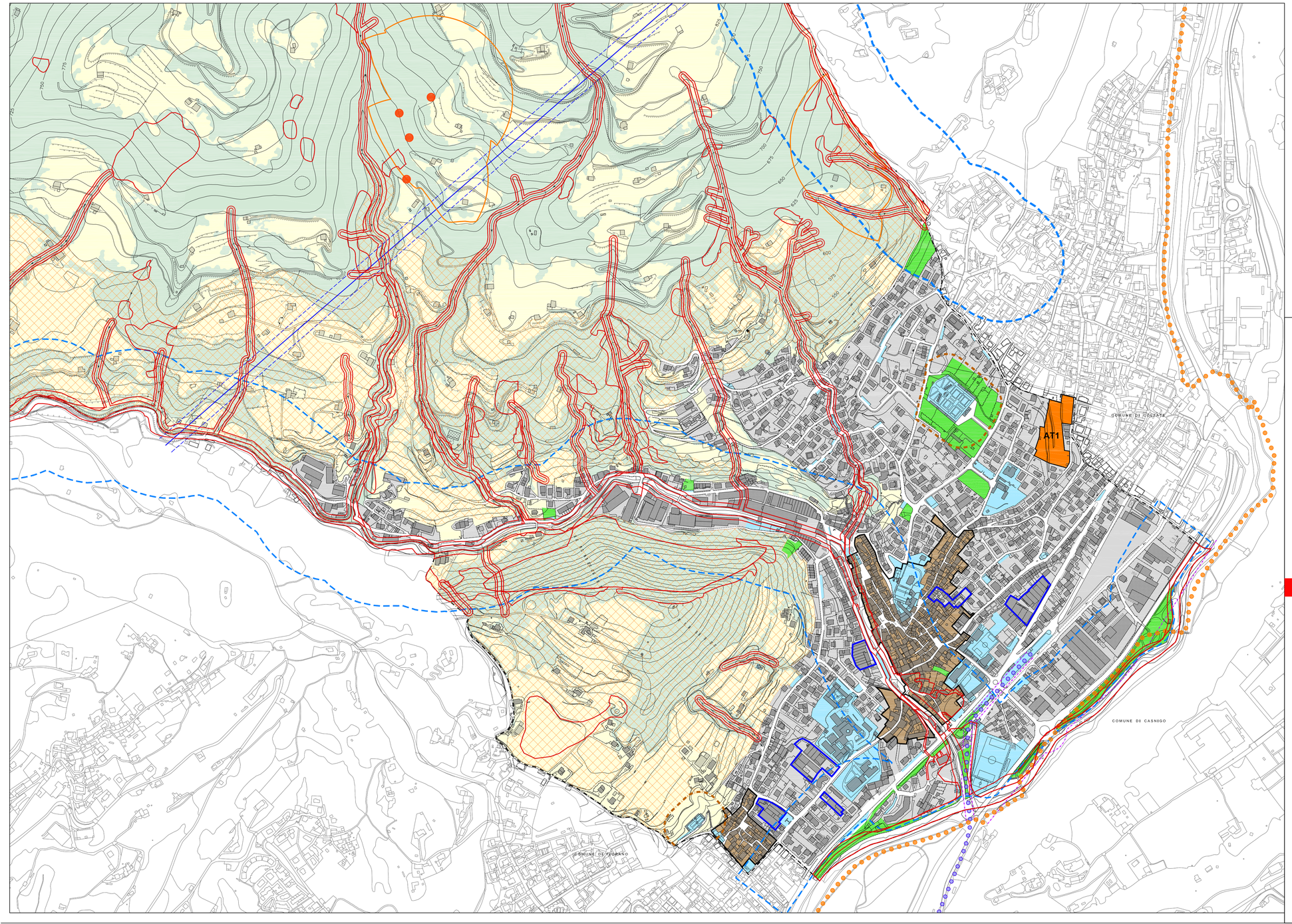

confine comunale

centri storici

TUC - Tessuto Urbano Consolidato

AT - Ambiti di Trasformazione

ARU - Ambiti di Rigenerazione Urbana

servizi

servizi - aree verdi

aree agricole e naturali

aree boscate

Ambiti Agricoli Strategici del PTCP
(proposta di riperimetrazione)

area di tutela assoluta dei pozzi sorgenti

fasce di rispetto delle sorgenti

fascia di rispetto dei corsi d'acqua (150 m)

rispetto elettrodotto

fascia di rispetto cimiteriale
(fonte Piano Regolatore Cimiteriale)

rispetto stradale

tramvia di previsione e fascia di rispetto
(fonte PTCP)

ciclabile della Valle Seriana

aree non soggette a trasformazione
per ragioni idrogeologiche ed idrauliche

COMUNE DI VERTOVA

Provincia di Bergamo

PIANO DI GOVERNO DEL TERRITORIO

DOCUMENTO DI PIANO

VARIANTE 2021

tavola **4.2**

titolo Tavola delle previsioni di piano 1:5.000

scala 1:5.000
data 16 marzo 2023

Progetto urbanistico — arch. Marco Tomasi
arch. Francesco Perlini
Valutazione Ambientale Strategica — dott. Umberto Locati
Componente geologica — GEOTER dott. Sergio Santambrogio