

- Struttura_strategica**
- MUNICIPIO
 - POLIZIA LOCALE
 - UFFICIO POSTALE
 - PROTEZIONE CIVILE A.I.B.
- Strutture rilevanti**
- ASILO NIDO
 - SCUOLA DELL'INFANZIA
 - SCUOLA PRIMARIA
 - SCUOLA SECONDARIA I GRADO
 - CENTRO MEDICO POLISPECIALISTICO
 - CASA DI RIPOSO
 - CHIESA
 - ORATORIO
 - CAMPO SPORTIVO
 - MOSCHEA
 - CASA ANGELINE
 - BIBLIOTECA
 - CENTRO CULTURALE
 - SUPERMERCATO
 - AZIENDA AGRICOLA
 - FARMACIA
 - DITTA TRATTAMENTO RIFIUTI
 - DITTA TRATTAMENTO RIFIUTI
 - AZIENDA PRODUTTIVA

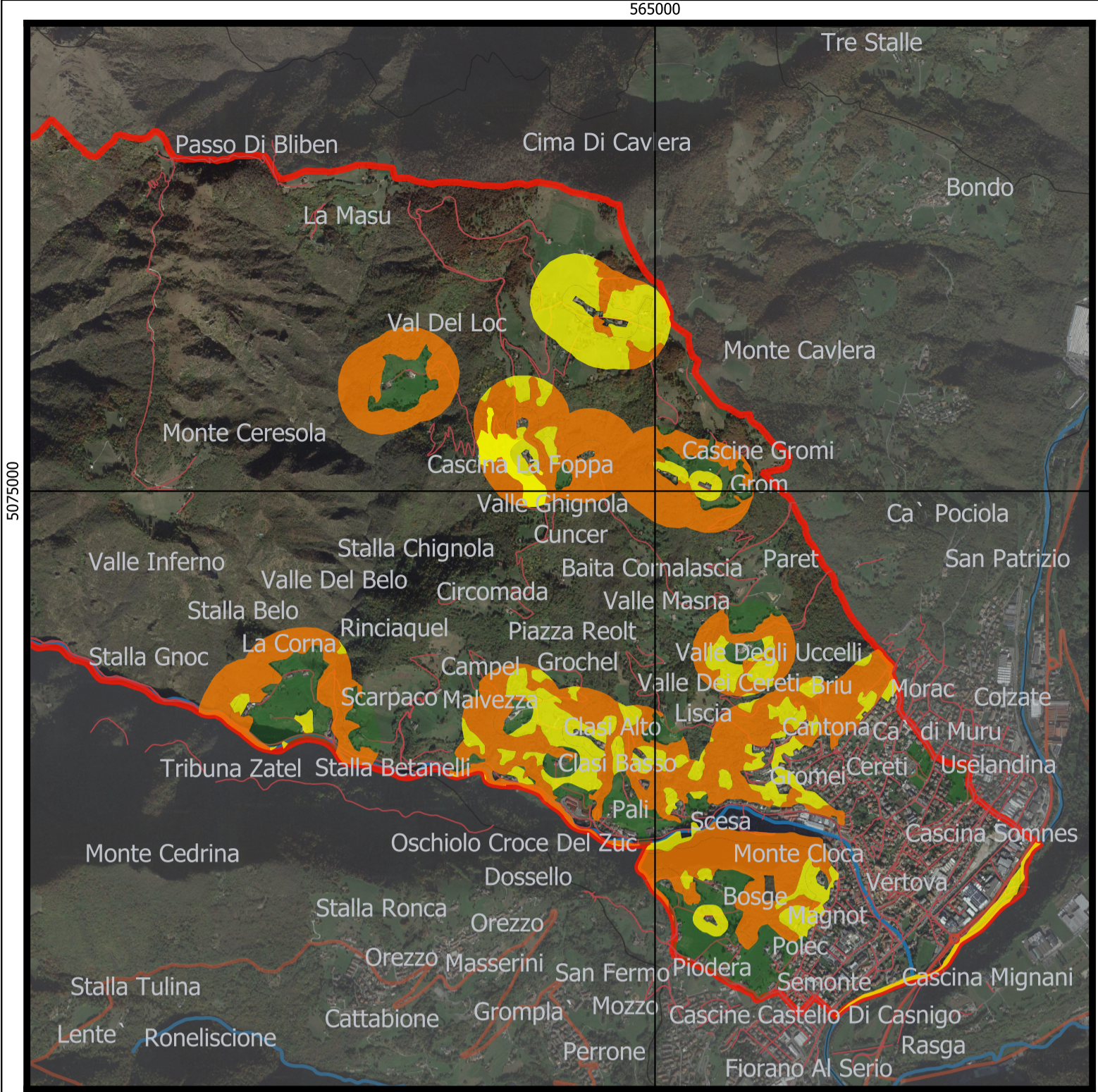

Legenda

- Vertova
- Reticolo Idrico
- Scenari
- Sentieri
- Strade ASP

Rischio

- 1
- 2
- 3
- 4

Pericolosità

- 1
- 2
- 3
- Interf. non boscata

Fonte informatica: Geoportale della Regione Lombardia
 Le coordinate cartografiche N, E sono nel sistema WGS 1984 UTM - Zona 32 N (EPSG32362)
 Ortofoto: Google Satellite
 Vietata la riproduzione e la divulgazione senza autorizzazione. Tutti i diritti a norma di legge

OBJECTID	DENOMINAZIONE	INDIRIZZO
5	ASILO NIDO	Via Convento, 12
6	SCUOLA DELL'INFANZIA	Via Roma, 18
7	SCUOLA PRIMARIA	Via Roma, 14
8	SCUOLA SECONDARIA I GRADO	Via S.Carlo, 29
9	CAMPO SPORTIVO	Via Forni
10	CAMPO SPORTIVO	Via Roma, 5
11	CENTRO MEDICO POLISPECIALISTICO	Largo Vittorio Veneto, 29
12	FARMACIA	Via Don Ferrari, 61
13	CASA DI RIPOSO	Via San Carlo, 30
14	CHIESA	Viale Rimembranze, 2
15	CHIESA	Via Don Ferrari, 41
16	CHIESA	Via San Rocco, 101
17	CHIESA	Via S.Bernardino
18	CHIESA	Piazza S. Lorenzo
19	CHIESA	Viale Rimembranze, 31
20	CASA ANGELINE	Via Cardinal G. Gusmini, 12
21	MOSCHEA	Via Canale, 6
22	ORATORIO	Via Roma, 5
23	SUPERMERCATO	Via Don B.Ferrari, 61
24	SUPERMERCATO	Via XI Febbraio, 2
25	AZIENDA AGRICOLA	Località Pianura, 2
26	BIBLIOTECA	Via Convento, 12
27	CENTRO CULTURALE	Via Convento, 10
28	CO.MA.FER. DI ZANINONI LUIGI	Via Cinque Martiri, 66

OBJECTID	DENOMINAZIONE	INDIRIZZO
1	MUNICIPIO	Via Roma, 12
2	POLIZIA LOCALE	Via Roma, 12
3	PROTEZIONE CIVILE A.I.B.	Via Forni, 2a
4	UFFICIO POSTALE	Via San Rocco, 41

COMUNE DI VERTOVA

Provincia di Bergamo



PIANO COMUNALE DI EMERGENZA

Comune	Vertova (BG)	Scala	1:10.000
Titolo	N°7 Rischio incendio di interfaccia	Data	Dicembre 2022

Ing. Mario Stevanin
 Via Del Pioppo, 12 20851 Lissone (MB)
 Studio Via F.lli Cairoli, 7/b • 20851 Lissone (MB)
 Telefono e Fax 039/463850 • E-mail stevanin.mario@gmail.com

