

- Risorse**
- Struttura Strategica
- MUNICIPIO
  - POLIZIA LOCALE
  - UFFICIO POSTALE
  - PROTEZIONE CIVILE A.I.B.
- Strutture rilevanti
- ASILO NIDO
  - SCUOLA DELL'INFANZIA
  - SCUOLA PRIMARIA
  - SCUOLA SECONDARIA I GRADO
  - CENTRO MEDICO POLISPECIALISTICO
  - CASA DI RIPOSO
  - CHIESA
  - ORATORIO
  - CAMPO SPORTIVO
  - MOSCHEA
  - CASA ANGELINE
  - BIBLIOTECA
  - CENTRO CULTURALE
  - SUPERMERCATO
  - AZIENDA AGRICOLA
  - FARMACIA
  - DITTA TRATTAMENTO RIFIUTI
  - AZIENDA PRODUTTIVA
- Infrastruttura Viabilistica
- PONTE

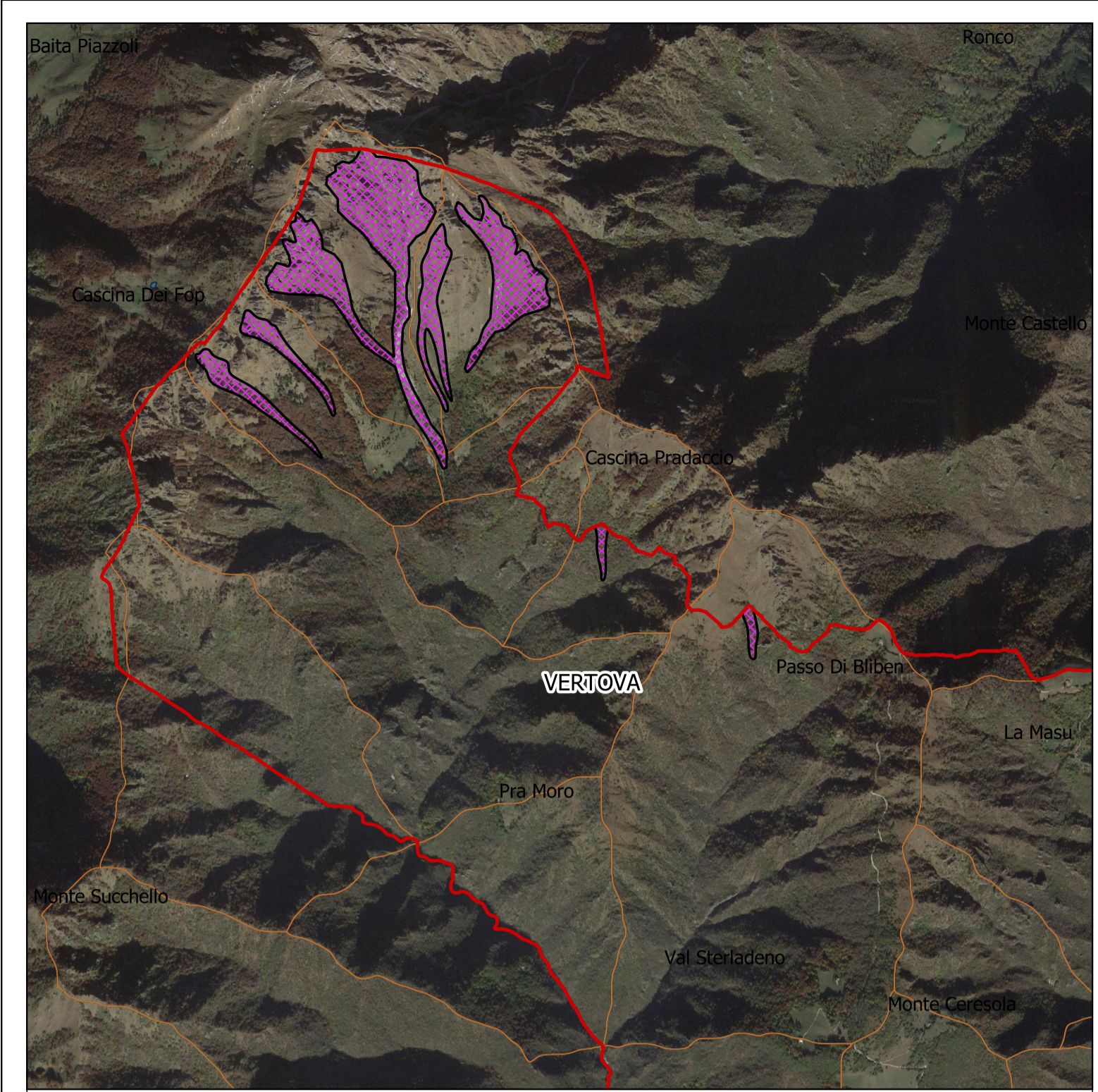

**Legenda**

- Vertova

**Rete idro-pluviometrica**

- Idrometrica
- Meteorologica
- Idrometeorologica

**Pericolosità**

- Fa - Frana attiva
- Fq - Frana quiescente
- Fs - Frana stabilizzata
- Cn - Conoide protetta
- Vm - Pericolosità media per valanghe

Fonte informatica: Geoportale della Regione Lombardia  
 Le coordinate cartografiche N, E sono nel sistema WGS 1984 UTM - Zona 32 N (EPSG32362)  
 Ortofoto: Google Satellite

Vietata la riproduzione e la divulgazione senza autorizzazione. Tutti i diritti a norma di legge

**STRUTTURE RILEVANTI**

ID	DENOMINAZIONE	INDIRIZZO
5	ASILO NIDO	Via Convento, 12
6	SCUOLA DELL'INFANZIA	Via Roma, 18
7	SCUOLA PRIMARIA	Via Roma, 14
8	SCUOLA SECONDARIA I GRADO	Via S. Carlo, 29
9	CAMPO SPORTIVO	Via Forni
10	CAMPO SPORTIVO	Via Roma, 5
11	CENTRO MEDICO POLISPECIALISTICO	Largo Vittorio Veneto, 29
12	FARMACIA	Via Don Ferrari, 61
13	CASA DI RIPOSO	Via San Carlo, 30
14	CHIESA	Viale Rimembranze, 2
15	CHIESA	Via Don Ferrari, 41
16	CHIESA	Via San Rocco, 101
17	CHIESA	Via S. Bernardino
18	CHIESA	Piazza S. Lorenzo
19	CHIESA	Viale Rimembranze, 31
20	CASA ANGELINE	Via Cardinal G. Gusmini, 12
21	MOSCHEA	Via Canale, 6
22	ORATORIO	Via Roma, 5
23	SUPERMERCATO	Via Don B. Ferrari, 61
24	SUPERMERCATO	Via XI Febbraio, 2
25	AZIENDA AGRICOLA	Località Pianuri
26	BIBLIOTECA	Via Convento, 12
27	CENTRO CULTURALE	Via Convento, 10
28	CO.MA.FER. DI ZANINONI LUIGI	Via Cinque Martiri, 66
29	FRATELLI SCABURRI DI MAURIZIO SCABURRI E C.	Via Canale, 80
30	FALEGNAMERIA MAFFEIS	Via Cinque Martiri, 3
31	CRIMER SRL	Via Cinque Martiri, 44
32	OVS Officine	Via Cinque Martiri, 25
33	TESSITURA F.LLI GRASSI	Via Cinque Martiri, 21
34	TOPSER DI COTER MASSIMO	Via Cinque Martiri, 55
35	Carrozeria Balini	Via Cinque Martiri, 45

**STRUTTURE STRATEGICHE**

ID	DENOMINAZIONE	INDIRIZZO
1	MUNICIPIO	Via Roma, 12
2	POLIZIA LOCALE	Via Roma, 12
3	PROTEZIONE CIVILE A.I.B.	Via Forni, 2a
4	UFFICIO POSTALE	Via San Rocco, 41

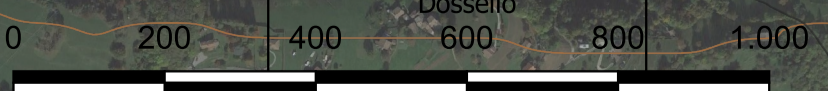

# COMUNE DI VERTOVA

## Provincia di Bergamo



# PIANO COMUNALE DI EMERGENZA

Comune	Vertova (BG)	Scala	1:10.000
Tivolo	N°6 Rischio frane	Data	Dicembre 2022

**Ing. Mario Stevanin**  
 Via Del Pioppo, 12 20851 Lissone (MB)

Studio Via F.lli Cairoli, 7/b • 20851 Lissone (MB)  
 Telefono e Fax 039/463850 • E-mail stevanin.mario@gmail.com